

20251_InformGesamt_43LV

Erfasste Fragebögen = 513



Auswertungsteil der geschlossenen Fragen

Legende

Fragetext

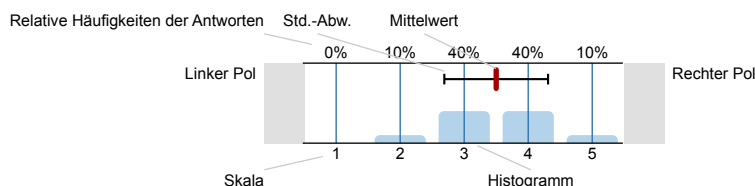

1. Gesamtlern- und Lehrerfolg

- 1.1) In einem Gesamturteil bewerte ich die Lehrveranstaltung als

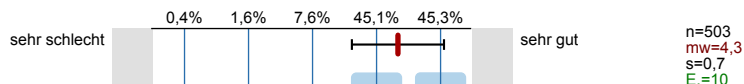

- 1.2) In dieser Lehrveranstaltung lerne ich viel.

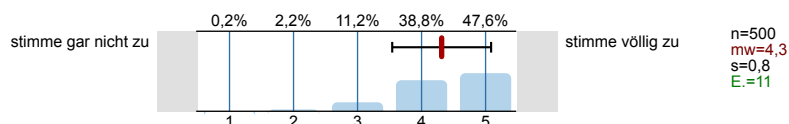

2. Transparenz der Lernziele und Struktur der Lehrveranstaltung

- 2.1) Die Lehrperson macht die Lernziele der Lehrveranstaltung deutlich.

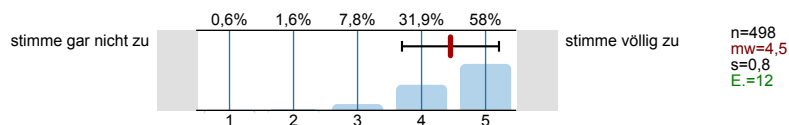

- 2.2) Die Lehrveranstaltung hat für mich eine klar erkennbare inhaltliche Struktur ("roter Faden").

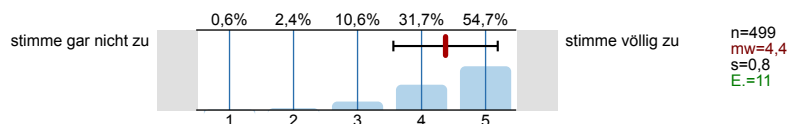

- 2.3) Die organisatorischen Regelungen für diese Lehrveranstaltung wurden klar kommuniziert (z.B. bzgl. Prüfungs- und Studienleistungen, Terminen und Fristen).

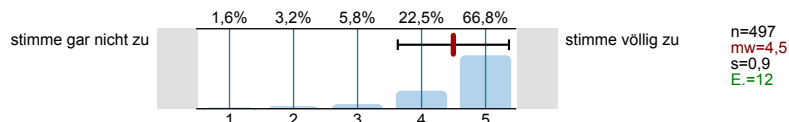

3. Lernmaterial

- 3.1) Zur Vor- und Nachbereitung werden mir hilfreiche Lernmaterialien zur Verfügung gestellt.

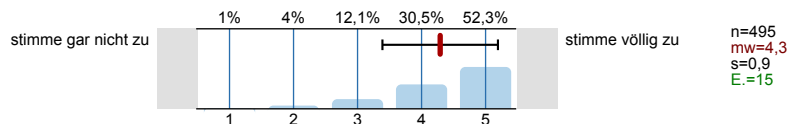

4. Lehrendenbeitrag: Vermittlung, Anregung, Lernatmosphäre, studierendenzentriertes Lehren und Lernen

- 4.1) Ich kann den inhaltlichen Ausführungen der Lehrperson gut folgen.

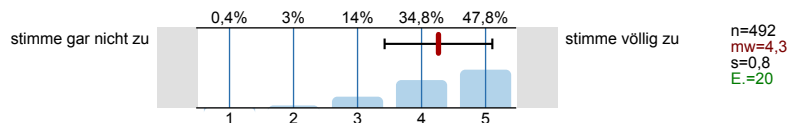

- 4.2) Der Lehrperson ist es gelungen, mein Interesse für das Thema zu wecken und aufrecht zu erhalten.

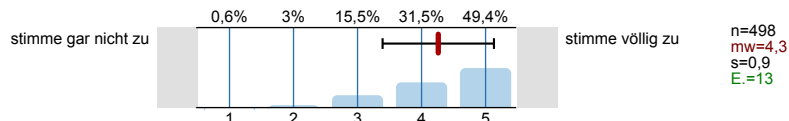

- 4.3) Die Lehrperson fördert Fragen und aktive Mitarbeit.

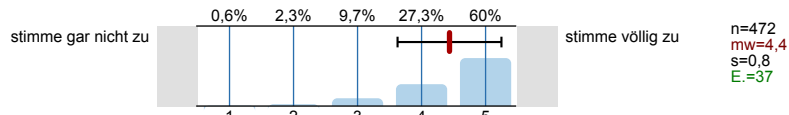

- 4.4) Die Lehrperson setzt sich aktiv für eine angenehme Lernatmosphäre ein.

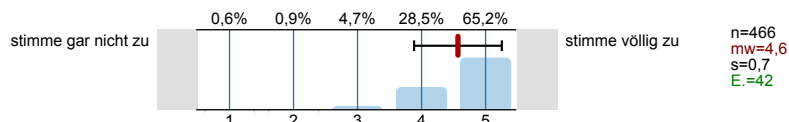

- 4.5) Die Lehrperson fördert (in Seminaren z.B. durch Gruppendiskussion, Tandemarbeit, Feedback-Tools) die aktive Mitgestaltung des Lehr-Lernprozesses durch die Studierenden.

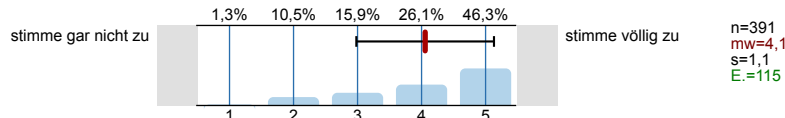

5. Studierendenbeitrag: Lernatmosphäre, Teilnahmeverhalten, Aktivität

- 5.1) Die Teilnehmenden der Lehrveranstaltung setzen sich aktiv für eine angenehme Lernatmosphäre ein.

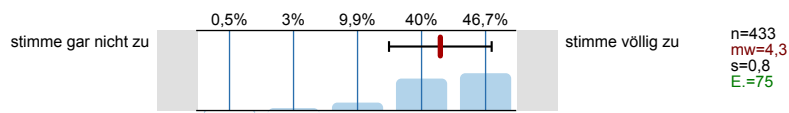

- 5.2) Ich bereite die Lehrveranstaltung regelmäßig vor oder nach.

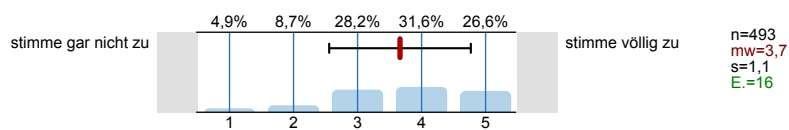

- 5.3) Wie häufig haben Sie bis jetzt an den Kontakt- bzw. Präsenzzeiten dieser Lehrveranstaltung teilgenommen?

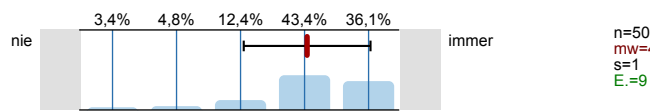

- 5.4) Was waren die Gründe für die Nichtteilnahme an den Kontakt- bzw. Präsenzzeiten?

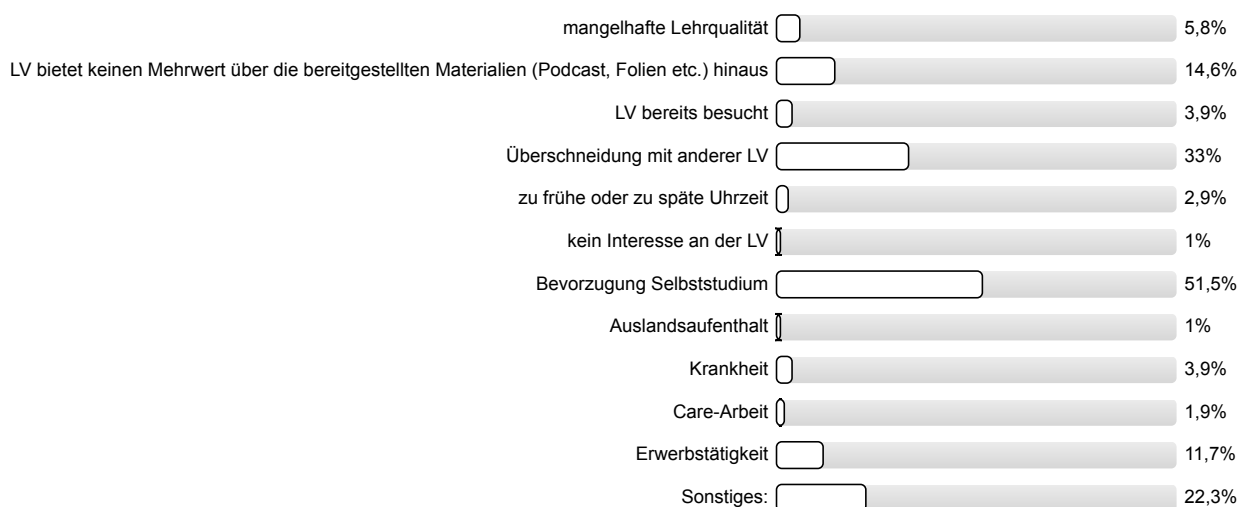

6. Workload und Anforderung

- 6.1) Mein Arbeitsaufwand ist gemessen an den vorgesehenen Credits

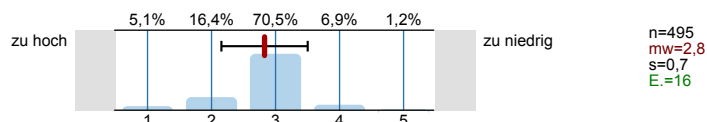

- 6.2) Das Anforderungsniveau der Veranstaltung ist für mich insgesamt

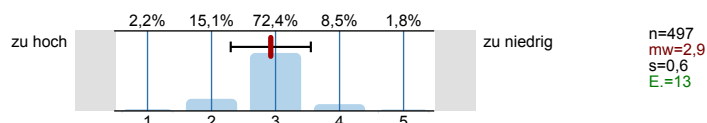

7. Gleichbehandlung

- 7.1) Die Lehrperson geht auf die Vielfalt der Studierenden ein (z.B. respektvolle Kommunikation, offenes Ohr für meine Anliegen, reflektierter Umgang mit Stereotypen in Lehrmaterialien).

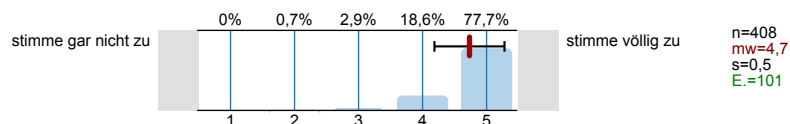

8. Nachteilsausgleich

- 8.1) Nur zu beantworten, falls Sie einen Anspruch auf Nachteilsausgleich (gemäß § 21 der APO) haben: Die Anforderungen der Studien- und Prüfungsleistungen wurden für die Beantragung eines Nachteilsausgleiches rechtzeitig und detailliert genug bekannt gegeben.

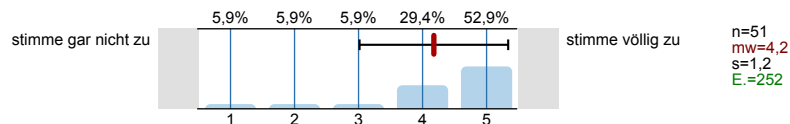

10. Datenschutz

- 10.1) Gemäß § 18 (3a) der QMO-SL (2022) haben evaluierte Lehrende Anspruch auf die Ergebnisse der Evaluation, um sich auf Feedbackgespräche vorzubereiten. Zur Gewährleistung des Datenschutzes ist gemäß § 18 (4) ein Mindestrücklauf von sechs Personen je Umfrage erforderlich, um einen Bericht zu erstellen. Um die Anonymität der Studierenden zusätzlich zu gewährleisten, werden in den Berichten für Lehrende bestimmte Merkmale wie Abschlussart, Studienfach, Fachsemester und Geschlecht nicht ausgewertet.

Ich willige ein, dass die hier evaluierte(n) Lehrperson(en) den Auswertungsbericht auch dann erhalten darf/dürfen, wenn der geforderte Mindestrücklauf von sechs Personen nicht erreicht wird und somit eine Grundlage für ein Feedbackgespräch geschaffen wird.
In bestimmten Fällen kann jedoch eine Identifizierung Ihrer Person möglich sein.



11. Soziodemografische Faktoren

- 11.1) Mein angestrebter Abschluss im Studiengang, für den ich diese Lehrveranstaltung besuche, ist

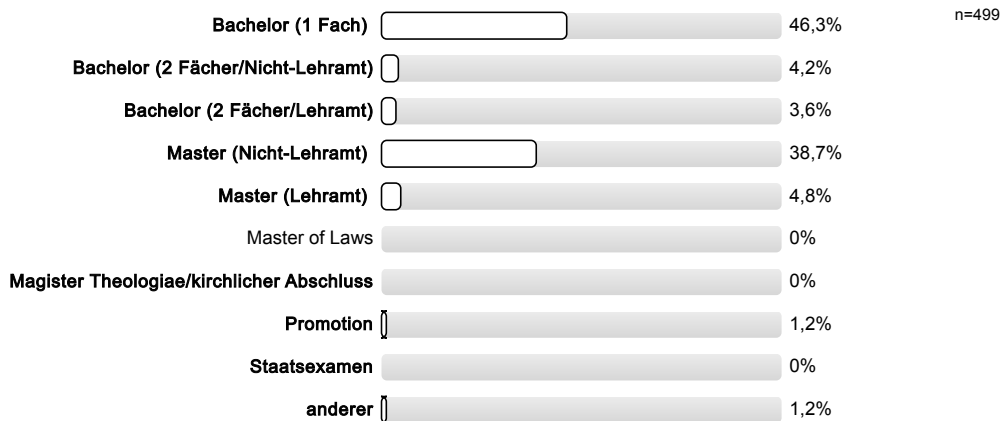

11.2) Ich besuche diese Lehrveranstaltung für folgendes Studienfach im Bachelor (1 Fach)

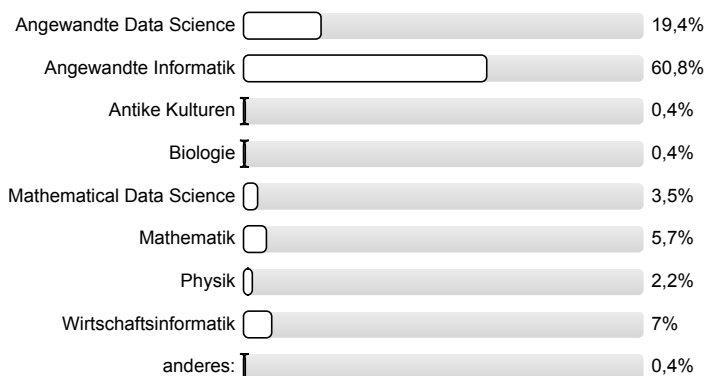

n=227

11.4) Ich bringe diese Lehrveranstaltung außerhalb des Studiums meiner beiden Fächer in den Professionalisierungsbereich des Bachelor (2-Fächer/Nicht Lehramt) ein.



n=19

11.5) Ich besuche diese Lehrveranstaltung für folgendes der beiden Studienfächer im Bachelor (2 Fächer/Nicht-Lehramt)

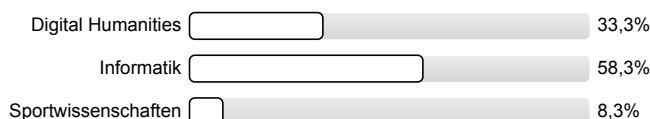

n=12

11.6) Mein erstes Studienfach im Bachelor (2 Fächer/Nicht-Lehramt) ist

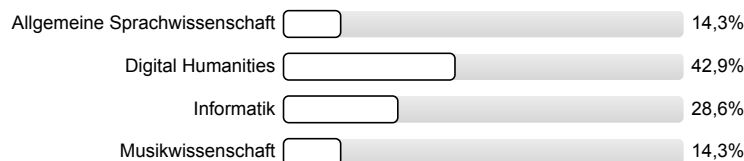

n=7

11.7) Mein zweites Studienfach im Bachelor (2 Fächer/Nicht-Lehramt) ist

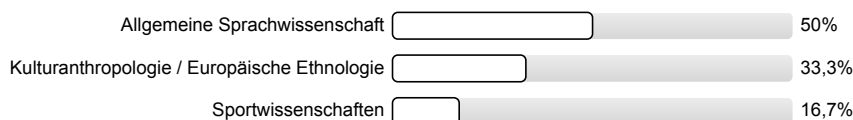

n=6

11.9) Ich bringe diese Lehrveranstaltung außerhalb des Studiums der beiden Fächer in den Professionalisierungsbereich des Bachelor (2-Fächer/Lehramt) ein.



n=18

11.10) Ich besuche diese Lehrveranstaltung für folgendes der beiden Studienfächer im Bachelor (2 Fächer/Lehramt)

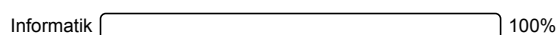

n=13

11.11) Mein erstes Studienfach im Bachelor (2 Fächer/Lehramt)



n=3

11.12) Mein zweites Studienfach im Bachelor (2 Fächer/Lehramt)



n=3

11.13) Ich besuche diese Lehrveranstaltung für folgendes Studienfach im Master (Nicht-Lehramt)

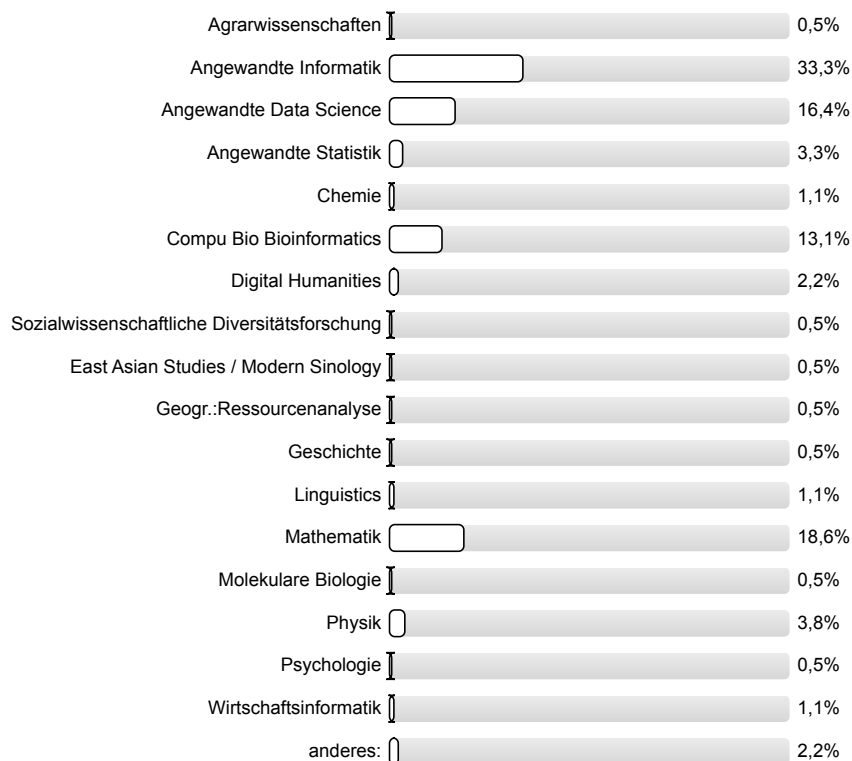

n=183

11.15) Ich besuche diese Lehrveranstaltung für folgendes Studienfach im Master (Lehramt)



n=24

11.17) Ich studiere dieses Studienfach im FS=Fachsemester (bitte nicht mit Hochschulsesemester verwechseln, Master beginnt i.d.R. mit 1. FS)

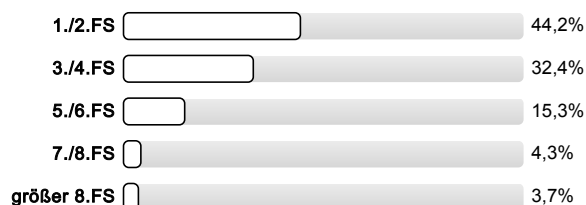

n=484

11.18) Mein Geschlecht ist



n=501

12. Schlüsselkompetenzen

^{12.1)} Ich plane diese Lehrveranstaltung in den Schlüsselkompetenzbereich einzubringen.

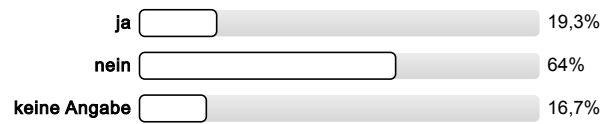

Histogramme zu den Skalafragen

In einem Gesamturteil bewerte ich die Lehrveranstaltung als

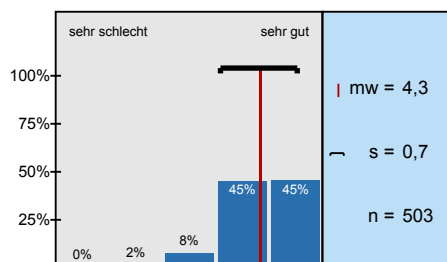

In dieser Lehrveranstaltung lerne ich viel.

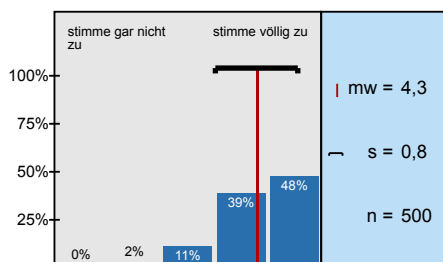

Die Lehrperson macht die Lernziele der Lehrveranstaltung deutlich.

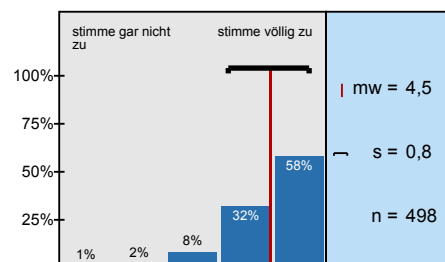

Die Lehrveranstaltung hat für mich eine klar erkennbare inhaltliche Struktur ("roter Faden").

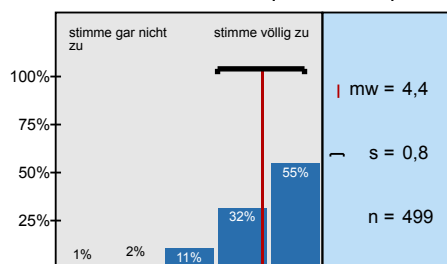

Die organisatorischen Regelungen für diese Lehrveranstaltung wurden klar kommuniziert (z.B.

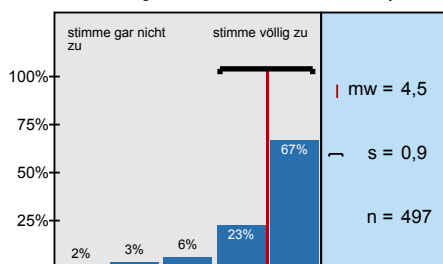

Zur Vor- und Nachbereitung werden mir hilfreiche Lernmaterialien zur Verfügung gestellt.

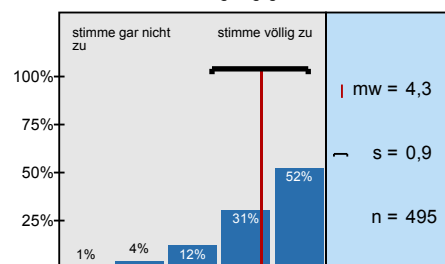

Ich kann den inhaltlichen Ausführungen der Lehrperson gut folgen.

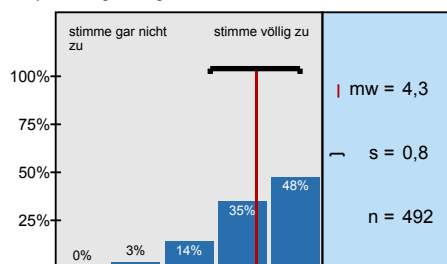

Der Lehrperson ist es gelungen, mein Interesse für das Thema zu wecken und aufrecht zu erhalten.

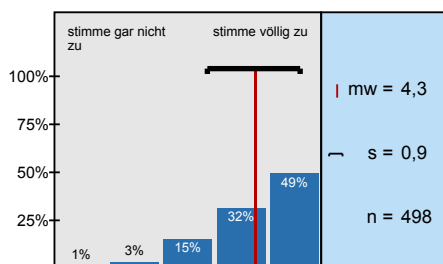

Die Lehrperson fördert Fragen und aktive Mitarbeit.

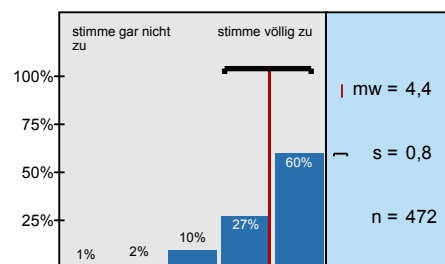

Die Lehrperson setzt sich aktiv für eine angenehme Lernatmosphäre ein.

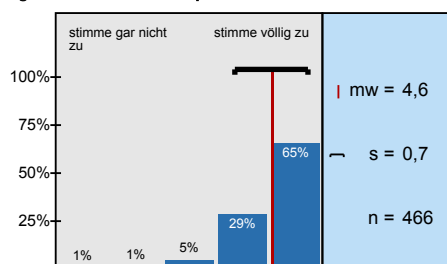

Die Lehrperson fördert (in Seminaren z.B. durch Gruppendiskussion, Tandemarbeit, Feedback-

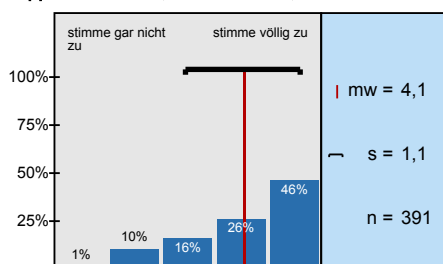

Die Teilnehmenden der Lehrveranstaltung setzen sich aktiv für eine angenehme Lernatmosphäre

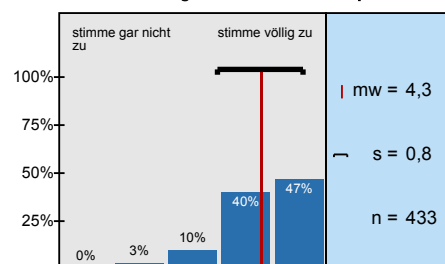

Ich bereite die Lehrveranstaltung regelmäßig vor oder nach.

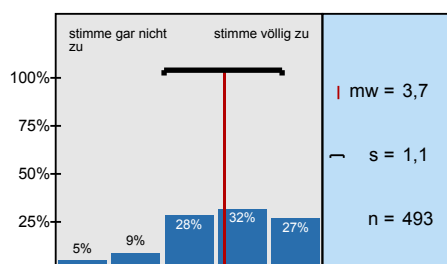

Wie häufig haben Sie bis jetzt an den Kontakt- bzw. Präsenzzeiten dieser Lehrveranstaltung

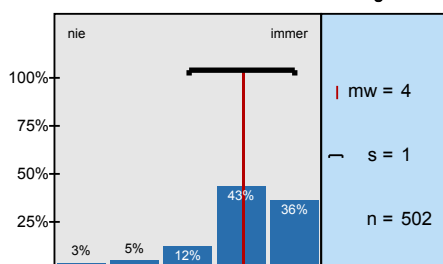

Mein Arbeitsaufwand ist gemessen an den vorgesehenen Credits

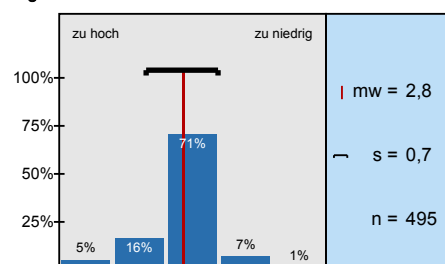

Das Anforderungsniveau der Veranstaltung ist für mich insgesamt

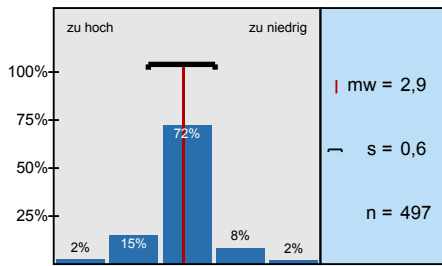

Die Lehrperson geht auf die Vielfalt der Studierenden ein (z.B. respektvolle

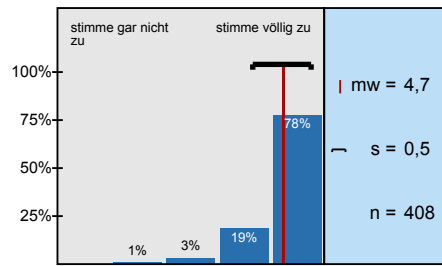

Nur zu beantworten, falls Sie einen Anspruch auf Nachteilsausgleich (gemäß § 21 der APO) haben:

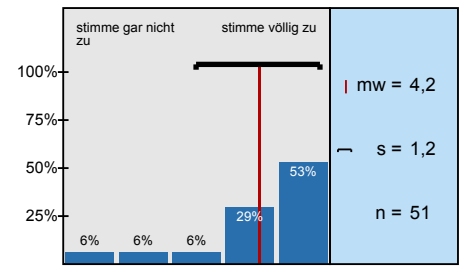

Profillinie

Zusammenstellung: 20251_InformGesamt_43LV

Verwendete Werte in der Profillinie: Mittelwert

1. Gesamtlern- und Lehrerfolg

1.1) In einem Gesamturteil bewerte ich die Lehrveranstaltung als	sehr schlecht					sehr gut	n=503	mw=4,3	md=4	s=0,7
1.2) In dieser Lehrveranstaltung lerne ich viel.	stimme gar nicht zu					stimme völlig zu	n=500	mw=4,3	md=4	s=0,8

2. Transparenz der Lernziele und Struktur der Lehrveranstaltung

2.1) Die Lehrperson macht die Lernziele der Lehrveranstaltung deutlich.	stimme gar nicht zu					stimme völlig zu	n=498	mw=4,5	md=5	s=0,8
2.2) Die Lehrveranstaltung hat für mich eine klar erkennbare inhaltliche Struktur ("roter Faden").	stimme gar nicht zu					stimme völlig zu	n=499	mw=4,4	md=5	s=0,8
2.3) Die organisatorischen Regelungen für diese Lehrveranstaltung wurden klar kommuniziert (z.B. bzgl. Prüfungs- und Studienleistungen,	stimme gar nicht zu					stimme völlig zu	n=497	mw=4,5	md=5	s=0,9

3. Lernmaterial

3.1) Zur Vor- und Nachbereitung werden mir hilfreiche Lernmaterialien zur Verfügung gestellt.	stimme gar nicht zu					stimme völlig zu	n=495	mw=4,3	md=5	s=0,9
---	---------------------	--	--	--	--	------------------	-------	--------	------	-------



4. Lehrendenbeitrag: Vermittlung, Anregung, Lernatmosphäre, studierendenzentriertes Lehren und Lernen

4.1) Ich kann den inhaltlichen Ausführungen der Lehrperson gut folgen.	stimme gar nicht zu					stimme völlig zu	n=492	mw=4,3	md=4	s=0,8
4.2) Der Lehrperson ist es gelungen, mein Interesse für das Thema zu wecken und aufrecht zu erhalten.	stimme gar nicht zu					stimme völlig zu	n=498	mw=4,3	md=4	s=0,9
4.3) Die Lehrperson fördert Fragen und aktive Mitarbeit.	stimme gar nicht zu					stimme völlig zu	n=472	mw=4,4	md=5	s=0,8
4.4) Die Lehrperson setzt sich aktiv für eine angenehme Lernatmosphäre ein.	stimme gar nicht zu					stimme völlig zu	n=466	mw=4,6	md=5	s=0,7
4.5) Die Lehrperson fördert (in Seminaren z.B. durch Gruppendiskussion, Tandemarbeit, Feedback-Tools) die aktive Mitgestaltung des	stimme gar nicht zu					stimme völlig zu	n=391	mw=4,1	md=4	s=1,1

5. Studierendenbeitrag: Lernatmosphäre, Teilnahmeverhalten, Aktivität

5.1) Die Teilnehmenden der Lehrveranstaltung setzen sich aktiv für eine angenehme Lernatmosphäre ein.	stimme gar nicht zu					stimme völlig zu	n=433	mw=4,3	md=4	s=0,8
5.2) Ich bereite die Lehrveranstaltung regelmäßig vor oder nach.	stimme gar nicht zu					stimme völlig zu	n=493	mw=3,7	md=4	s=1,1
5.3) Wie häufig haben Sie bis jetzt an den Kontakt- bzw. Präsenzzeiten dieser Lehrveranstaltung	nie					immer	n=502	mw=4	md=4	s=1

6. Workload und Anforderung

6.1) Mein Arbeitsaufwand ist gemessen an den vorgesehenen Credits	zu hoch		zu niedrig	n=495	mw=2,8	md=3	s=0,7
6.2) Das Anforderungsniveau der Veranstaltung ist für mich insgesamt	zu hoch		zu niedrig	n=497	mw=2,9	md=3	s=0,6

7. Gleichbehandlung

7.1) Die Lehrperson geht auf die Vielfalt der Studierenden ein (z.B. respektvolle Kommunikation, offenes Ohr für meine	stimme gar nicht zu		stimme völlig zu	n=408	mw=4,7	md=5	s=0,5
--	---------------------	---	------------------	-------	--------	------	-------

8. Nachteilsausgleich

8.1) Nur zu beantworten, falls Sie einen Anspruch auf Nachteilsausgleich (gemäß § 21 der APO) haben:	stimme gar nicht zu		stimme völlig zu	n=51	mw=4,2	md=5	s=1,2
--	---------------------	---	------------------	------	--------	------	-------